会場
富山市
中市

# グレー × 木目が映える
# やさしい住まい





※画像作成において AI 活用

ご予約
会場詳細は
こちら

## 完成見学会

3 日間
限定公開

11/21(土)▸23(月)

10:00-17:00
ご予約制

**ご来場特典**

WEB からの事前予約で
**Amazon ギフトカード**
**3,000 円分プレゼント！**

※当社初来場の方に限ります

**Point**

- 外観正面はデザイン性の高い塗り壁を採用、
  グレーを基調にナチュラルモダンな雰囲気に！
- 3LDK＋α のゆとりある間取り
  暮らしに合わせて自由に使えるマルチスペース付き

見学会場で
**家づくり**
相談できます



土地探し
間取り相談
資金計画相談

お気軽にご見学・ご相談ください♪

見学会場から車で 5 分 !!
同日に見学いただけます♪

New
showroom
Open

富山住宅公園 オダケホーム展示場

SOU.

3 つの LDK を体感できる、心感覚展示場



| 創 | 蒼 | 想 |
|---|---|---|
| ワンランク上の上質 | シンプル × 洗練 | 遊び心ある空間 |
|  | 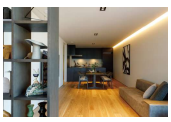 |  |


**オダケホーム株式会社**
富山支店 富山市二口町 5-2-5
TEL 076-493-1155



広告有効期限 /2026 年 11 月末日



【富山県学校生協指定店】【富山県医師協同組合加盟店】【北陸電力生協組合】( 公社 ) 富山県宅地建物取引業協会会員 北陸不動産公正取引協議会加盟 建設業 / 国土交通大臣許可 ( 般 -8) 第 15235 号　宅建業 / 国土交通大臣 (8) 第 5025 号