ODAKEHOME
PREMIUM
KENGAKUKAI

in 高岡市和田

Premium

－ ZEH基準をはるかに上回る高性能の家 －

Proud（プラウド） Premium（プレミアム）

※詳しくは裏面をご覧ください

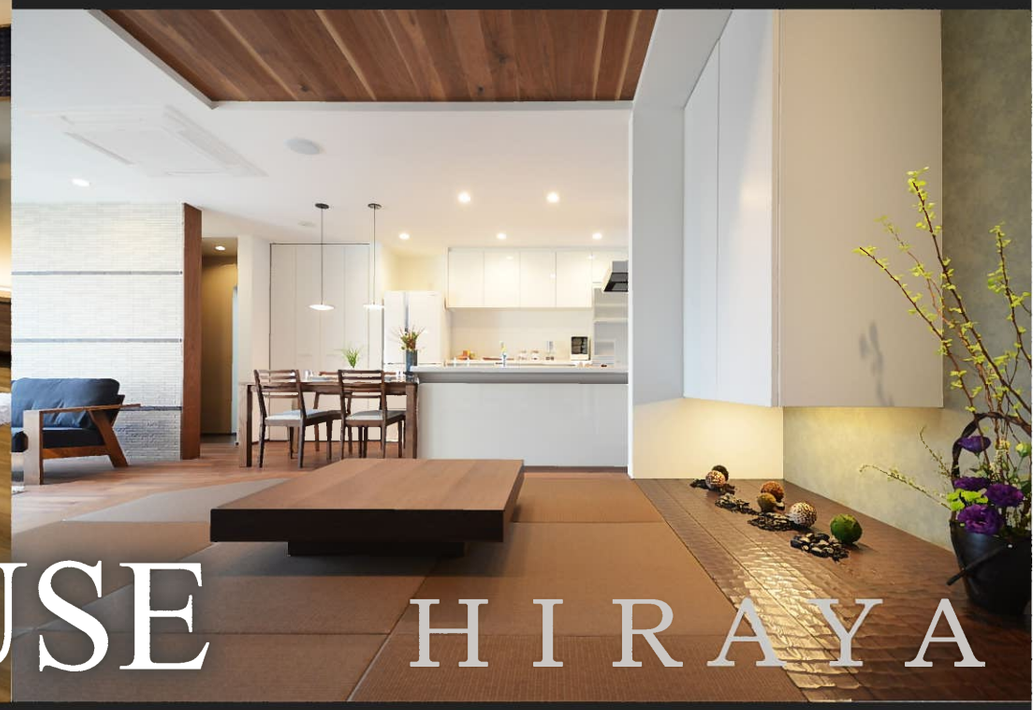

OPEN HOUSE

HIRAYA

※内観写真は当社の施工事例です。

オダケホーム

子育てを楽しむ

平屋の家 完成見学会

モデル住宅見学会
同時開催

8/22 sat 23 sun

10:00–17:00　お施主様のご厚意により2日間限定で開催

会場：高岡市和田　ウォークヒルズやぶなみ団地内

新型コロナウイルス対策を実施の上、安心して
ご見学いただけるよう努めてまいります。

○ 状況により、事前にご予約いただいたお客様を優先的に
　ご案内させていただきます。（離隔をとってご案内）
○ ご来場の際は、マスクのご持参をお願いします。

ゆとりと快適、将来を見据えた平屋の暮らし

1. 高い天井と開放感
2. ワンフロアでスムーズな家事動線
3. 家族の気配を身近に感じられる
4. 高断熱・高性能住宅

事前にHPから
来場予約の方に
QUOカード
プレゼント

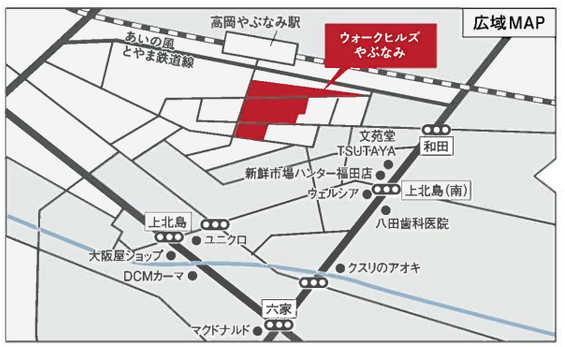

カーナビマップコード　122 868 021*53
「マップコード」および「MAPCODE」は㈱デンソーの登録商標です。

Proud Premium（プラウド プレミアム）

高性能×デザイン×自由性　～ワンランク上の家づくり～

Proud Premium標準仕様

ハイスペック機能を搭載した高性能住宅で続く、快適な家族の暮らし。

高い省エネ性能

トリプル樹脂サッシ

世界トップクラスの断熱性能を実現。
冬暖かく、夏涼しい。
エネルギー消費を削減。

超高性能断熱材

（壁・天井・屋根部）

フェノールフォーム

業界最高クラスの断熱性能、
熱伝導率0.019W/m・K

24時間熱交換換気システム

熱交換で低燃費、ＰＭ2.5対応で健康にも安心！

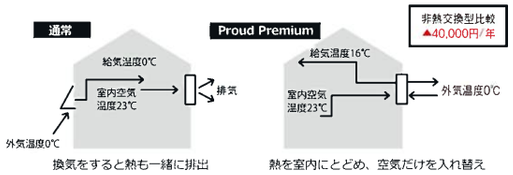

現地にて、快適さを
ご体感ください！

地震対策

地震・台風・積雪から家族を守る「頑丈な家づくり」

安心で安全なオリジナルモノコック構造

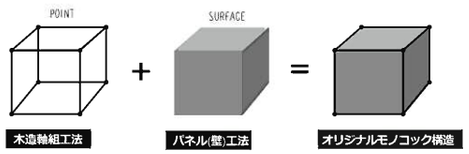

制震パネルと断熱材を一体化させた制震性と気密性に優れた
独自の制震断熱パネル

震度７の地震に対して揺れ幅を最大95%低減

家を守る最新の制震装置を標準搭載

MIRAIE Σ　地震の揺れを効率良く吸収する制震構造

劣化対策

維持管理費をコストダウンする劣化対策

外壁に超高耐候塗料を採用

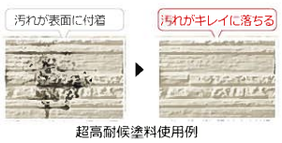

超高耐候塗料使用例

色あせに強く、付着した汚れを
雨水で繰り返し落せる
セルフクリーニング機能が
あります。

建物の寿命を延ばす防腐防蟻対策

高い効果が長く続く加圧注入システム

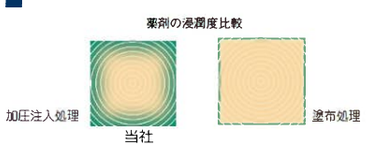

自社工場にて、床下木材
すべてに、木材の内部に
まで薬剤が浸透する防腐
防蟻処理を施しています。

ODAKEHOME Design×自由性

デザインと性能にこだわった、資産価値の高い
“ご家族のためだけ”の一棟をお客様と一緒につくり上げていきます。

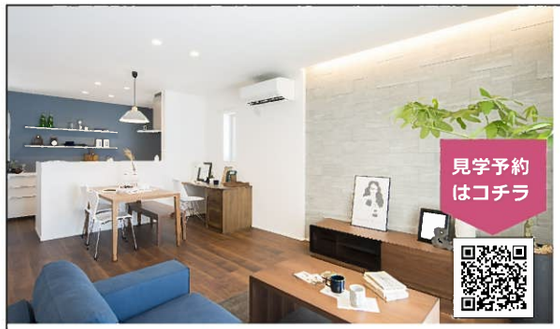

家具・エアコン付きですぐに生活を始められます！

家族の会話が弾む
スタイリッシュモダンの家

- 床暖房
- ガス衣類乾燥機
- 広々３台駐車

Point

リビングストレージやキッチン横パントリーなど充実収納でスッキリ片付きます。

キッチンからリビングにいる家族の様子が見渡せます。

高岡市
定住促進
住宅団地
59万円
助成金が
もらえます

販売価格 **2,960万円**　土地 7,759,055円　建物 21,433,945円

諸経費 407,000円(税込)　建物消費税10%　台所金、インテリア代含む

※外観パースはイメージです。

モデルハウス見学会
同時開催！ 8/22 sat 23 sun

上記日程以外も見学可能です。

ウォークヒルズやぶなみ E7（平屋の家見学会会場となり）

1F床面積 … 53.71㎡（16.24坪）
2F床面積 … 42.14㎡（12.74坪）
延床面積 … 95.85㎡（28.98坪）
敷地面積 … 180.25㎡（54.52坪）

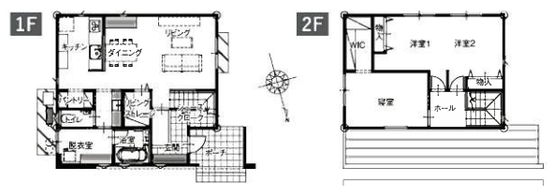

平屋、2階建　両方の暮らし方を
ご体感いただけます。

やぶなみE7モデルハウス

子育てを楽しむ平屋の家
（注文住宅）

オダケホーム株式会社
www.odakehome.co.jp

施工事例、イベント情報公開中！

お問い合わせは

南支店　高岡市戸出狼92
☎(0766)63-6100

【富山県学校生協指定店】
【富山県医師協同組合加盟店】
本社／富山県射水市西高木1184

オダケホーム　検索

（公社）富山県宅地建物取引業協会会員
北陸不動産公正取引協議会加盟
建設業／国土交通大臣許可(般-28)第15235号
宅建業／国土交通大臣(7)第5025号

広告有効期限／2020年9月30日